



HABITAT

wongwaen - sankamphaeng

CHIANG MAI

NORTHERN THAILAND

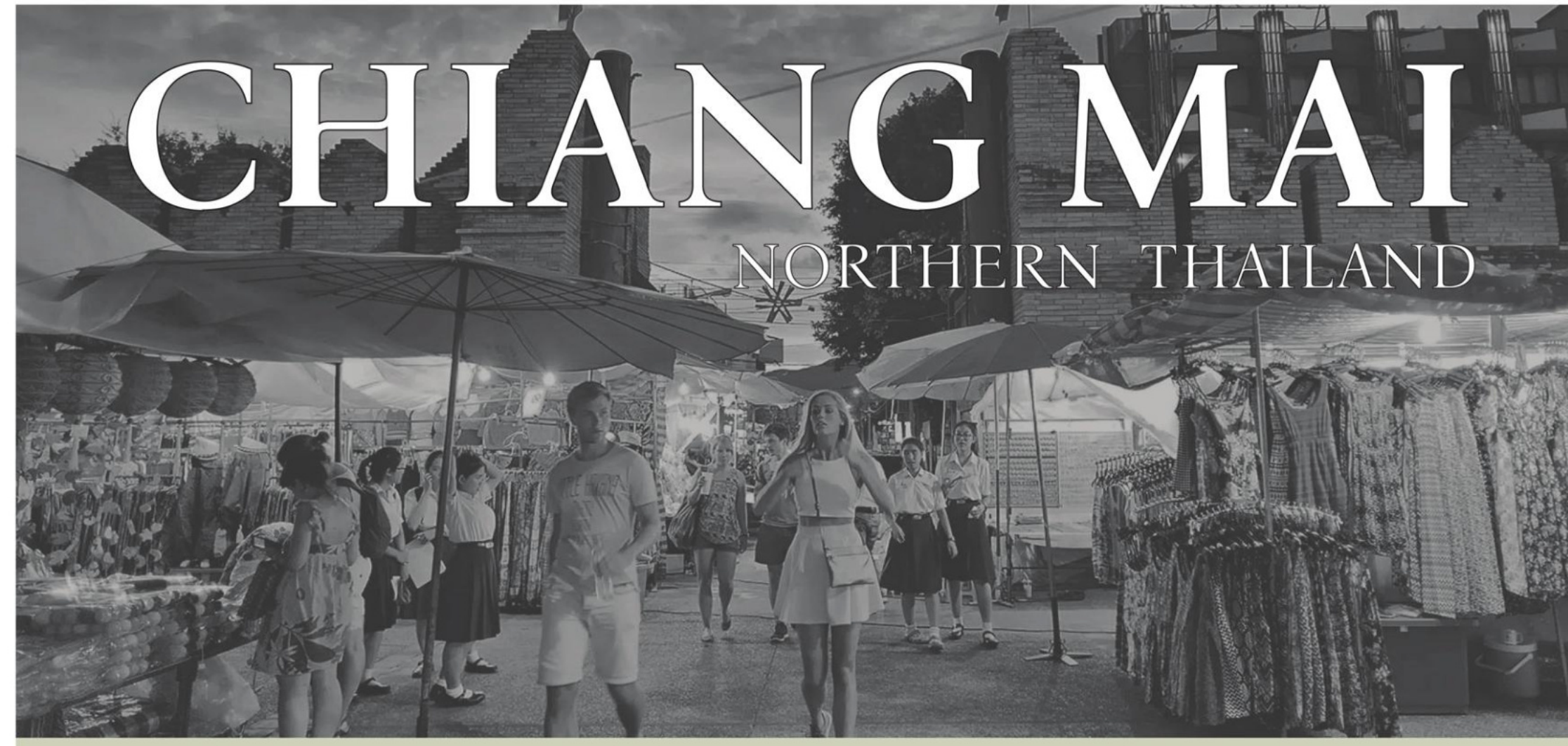

1

ธรรมชาติ

2

คมนาคม

3

วัฒนธรรม

เชียงใหม่เป็นเมืองน่าอยู่ เป็นเมืองวัฒนธรรม
และแหล่งท่องเที่ยว

WONGWAEN

SANKAMPHAENG ROAD



Route Plan.

แผนเส้นทางปัจจุบัน
และอนาคต

อัปเดตถนนสายเชียงใหม่
เชียงใหม่-สันกำแพง ทางลอดต่างระดับ

และถนนต่อเชื่อม ทช.ช.ม.3029 - ทช.ช.ม.4039 บริเวณจุดตัด ทล.121
และจุดตัด ทล.1041

กรกฎาคม 2560	ประชาคมครั้งสุดท้ายนำเสนอบทสรุปแบบถนน
ปี 2560	ขั้นตอนการออกแบบประชาคม และสรุปแบบเสร็จ
ปี 2561 - 2562	เข้าขั้นตอนการสำรวจ และเวนคืนที่ดิน
ปี 2563 - 2564	เข้าขั้นตอนการประมูลก่อสร้าง และทำการก่อสร้าง
ปี 2565 -	เปิดใช้งานถนน



Airport Plan.

แผนสร้างสนามบิน
เชียงใหม่ 2

สนามบินเชียงใหม่ 2
Chiang Mai International Airport 2

พื้นที่สันกำแพง - บ้านธิ ลำพูน จากที่ประชุม
กรม.ภาคเหนือเผยแผนก่อสร้าง สนามบินเชียงใหม่ แห่งที่ 2
ให้เป็นศูนย์กลางการบินของภาคเหนือในอนาคต
โดยระหว่างที่รอโครงการสนามบินเชียงใหม่ 2
ก่อสร้างนั้นก็เตรียมที่จะขยายอาคารหลังปัจจุบัน ของสนามบินเชียงใหม่
ให้รองรับผู้โดยสารได้เพิ่มขึ้นจาก 10 ล้านคนเป็น 20 ล้านคนต่อปี

ที่มา : <https://www.facebook.com/ThailandSkyLine/photos/a.485893644885568/1054002151408045/?type=3&theater>
ที่มา : <https://mgronline.com/politics/detail/9600000129968>

The Lanna Colonial in Green.

Design Concept.

แนวคิดที่ให้บ้านเป็นเหมือน
เครื่องย้ำเตือนความทรงจำ
แห่งความสุข เมื่อได้ระลึกถึง

ให้ “ล้านนา โคลเนียล คอนเซ็ปต์”
เป็นเหมือนสัญลักษณ์ที่ทดแทน
เรื่องราว ที่เวลาไม่สามารถ
ลบช่วงเวลาเหล่านั้นไปได้
เฉกเช่นสถาปัตยกรรม
ที่เคยมีกับเชียงใหม่

งานออกแบบจะสะท้อน ยุคสมัยให้เห็นถึง
บ้านพักอาศัยที่สามารถเล่าเรื่องผู้คน
ที่มีเรื่องราวของเชียงใหม่ เมื่อครั้งก่อน
เปรียบได้กับชาวอายุคนในครอบครัว
ที่มีหลากหลายเจเนอเรชันอยู่ร่วมกัน
ในครอบครัวใหญ่

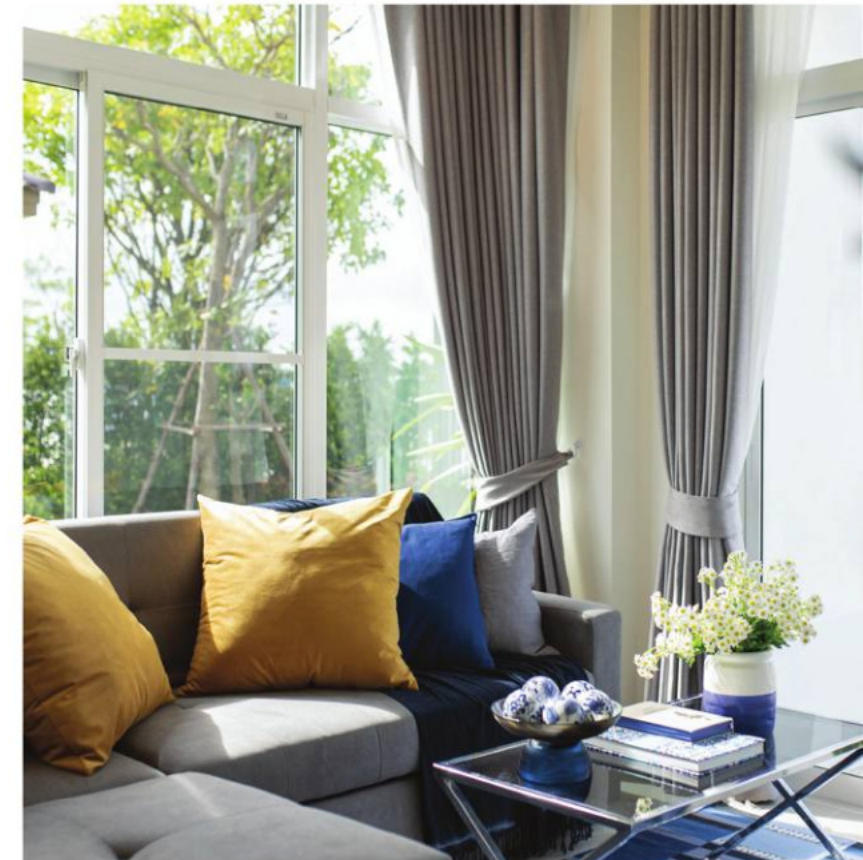



Expand
Happiness.

บ้าน...ที่มากกว่าบ้าน ความสุขที่ขยายได้

ความสุข คือตัวแปรอันแสนอบอุ่น
ที่สามารถเชื่อมโยงระหว่าง
กาลเวลา และความผูกพัน

พื้นที่ที่ได้ใช้เวลาร่วมกัน
ฮาบีแทท บ้านที่เป็นมากกว่าที่พักอาศัย
เติมเต็มช่วงเวลาแห่งความสุข
ให้ขยายขึ้นมากกว่าที่เคยเป็น

Family Matters.

ฮาบีแทท มีแนวคิดในการสร้างโครงการ
ที่จะตอบโจทย์ของการอยู่ร่วมกันแบบครอบครัว
ให้ความสำคัญของการสร้างพื้นที่สำหรับการอยู่อาศัย
สำหรับสมาชิกภายในบ้านที่มากขึ้น

บนเจตนาารมณ์ของการมีความสุขที่ยั่งยืน
คือการโอบกอดช่วงเวลาของการอยู่พร้อมหน้า
ให้ได้นานเท่านาน





ฮาบีแทท เน้นสวนกลาง และบริเวณโดยรอบ
ให้กับพื้นที่สีเขียวมากขึ้น เพื่อเติมเต็มการพักผ่อน
กับธรรมชาติ และทิวเขา

บนแนวทาง “บ้านหายใจสบาย ปลอดภัย”
จัดสรรทั้งสวนสาธารณะ และ Clubhouse สวนกลาง
ให้มีความเขียวชอุ่มอยู่เสมอ

เชื่อว่าพลังของความเขียวขจี
สามารถเชื่อมโยงความผูกพันได้

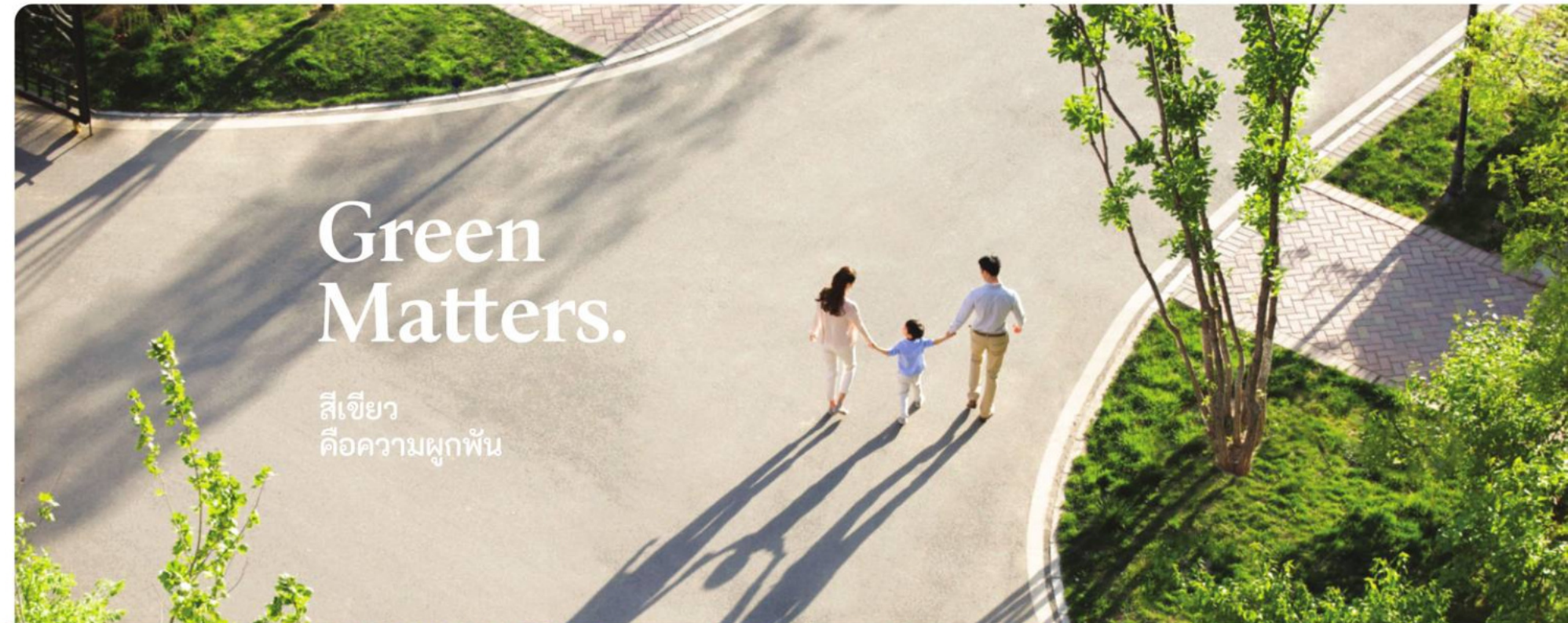

Green Matters.

สีเขียว
คือความผูกพัน



ภาพจริง บรรยากาศจำลอง

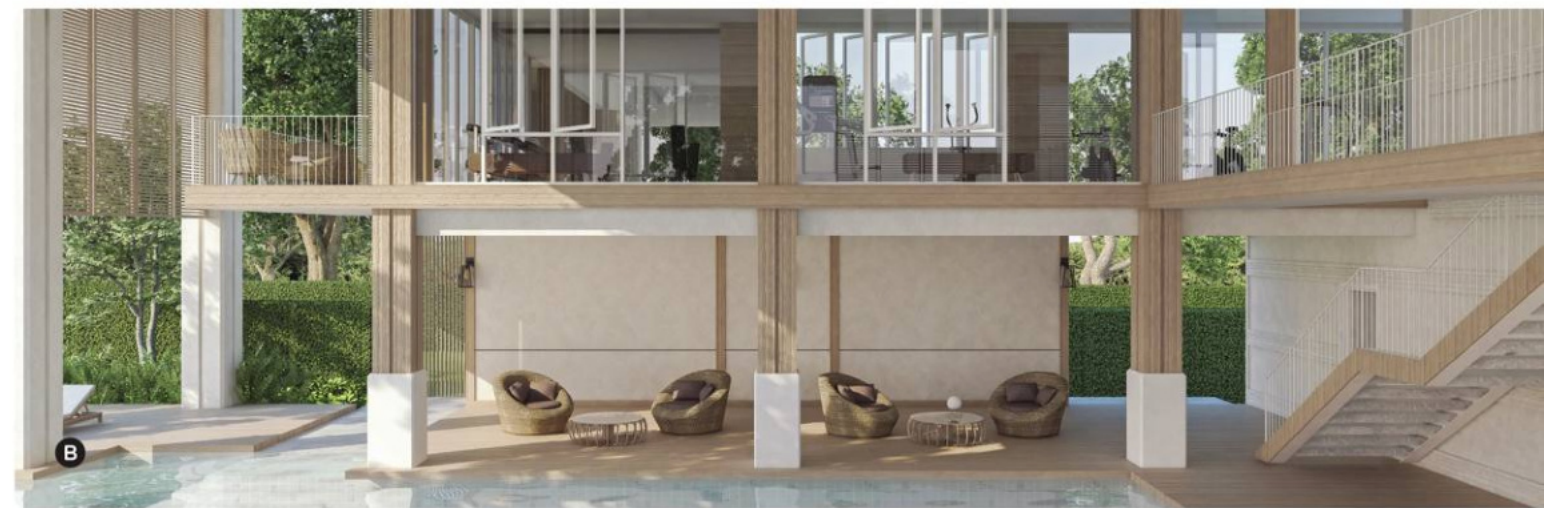

Project Information.

ข้อมูลเบื้องต้นโครงการ

เจ้าของโครงการ :	บริษัท ออร์สิริน พร็อพเพอร์ตี้ จำกัด	ที่อยู่โครงการ :	หมู่ 8 ต.สันปูเลย อ.ดอยสะเก็ด จ.เชียงใหม่ 50220
โครงการ :	ฮาปีแทท (วงแหวน-สันกำแพง)	ที่ตั้งโครงการ :	ถนนวงแหวนรอบนอก, สีแยกต้นเปา (หลุยส์)
ขนาดโครงการโดยประมาณ :	84-0-22.5 ไร่		
จำนวนแปลงขายทั้งหมด :	306 ยูนิต		
ประเภทที่อยู่อาศัยในโครงการ :	บ้านเดี่ยว 2 ชั้น		
ขนาดพื้นที่ประมาณ :	57 - 177 ตารางวา		
ขนาดพื้นที่ใช้สอยประมาณ :	132 - 268 ตารางเมตร		

Common Area.

พื้นที่ส่วนกลางที่ให้ความสำคัญในเรื่องสิ่งแวดล้อมที่เป็นมิตร พื้นที่สีเขียวที่มากกว่ากับสวนและส่วนกลางที่รายล้อมไปด้วยธรรมชาติ

- สวนสาธารณะ (พื้นที่สีเขียว)
- สวนหย่อม (ส่วนอื่นๆ)
- ชุมทางเข้าโครงการ
- ป้อมยามรักษาการณ์
- รั้วโครงการ
- ต้นไม้ในโครงการ
- ฟิตเนส
- วงเวียนใหญ่
- สระว่ายน้ำ

A Clubhouse อาคารสาธารณะ ส่วนกลางของโครงการ ฮาปีแทท ออกแบบให้มีพื้นที่ที่สามารถสัมผัสอากาศธรรมชาติ ทั้งภายนอกและภายใน รายล้อมไปด้วยสวนส่วนกลางที่มีทั้งสวนสาธารณะ และทิวเขา

B โถงภายใน Clubhouse เป็น Double Space สูงโปร่ง และใกล้ชิดธรรมชาติมากยิ่งขึ้น

C ห้องฟิตเนสบริเวณชั้น 2 ที่สามารถมองเห็นทิวเขา และสวนภายนอกได้ 360 องศา เปิดรอบทิศทาง

D สระว่ายน้ำส่วนกลาง (Clubhouse) ที่ออกแบบให้รับอากาศภายนอก เป็นสระว่ายน้ำในร่ม พร้อมสระสำหรับเด็ก



Clubhouse.

บ้านบัวระวง

5 ห้องนอน, 5 ห้องน้ำ, 3 ที่จอดรถ



BUARAWONG

268 sq.m.

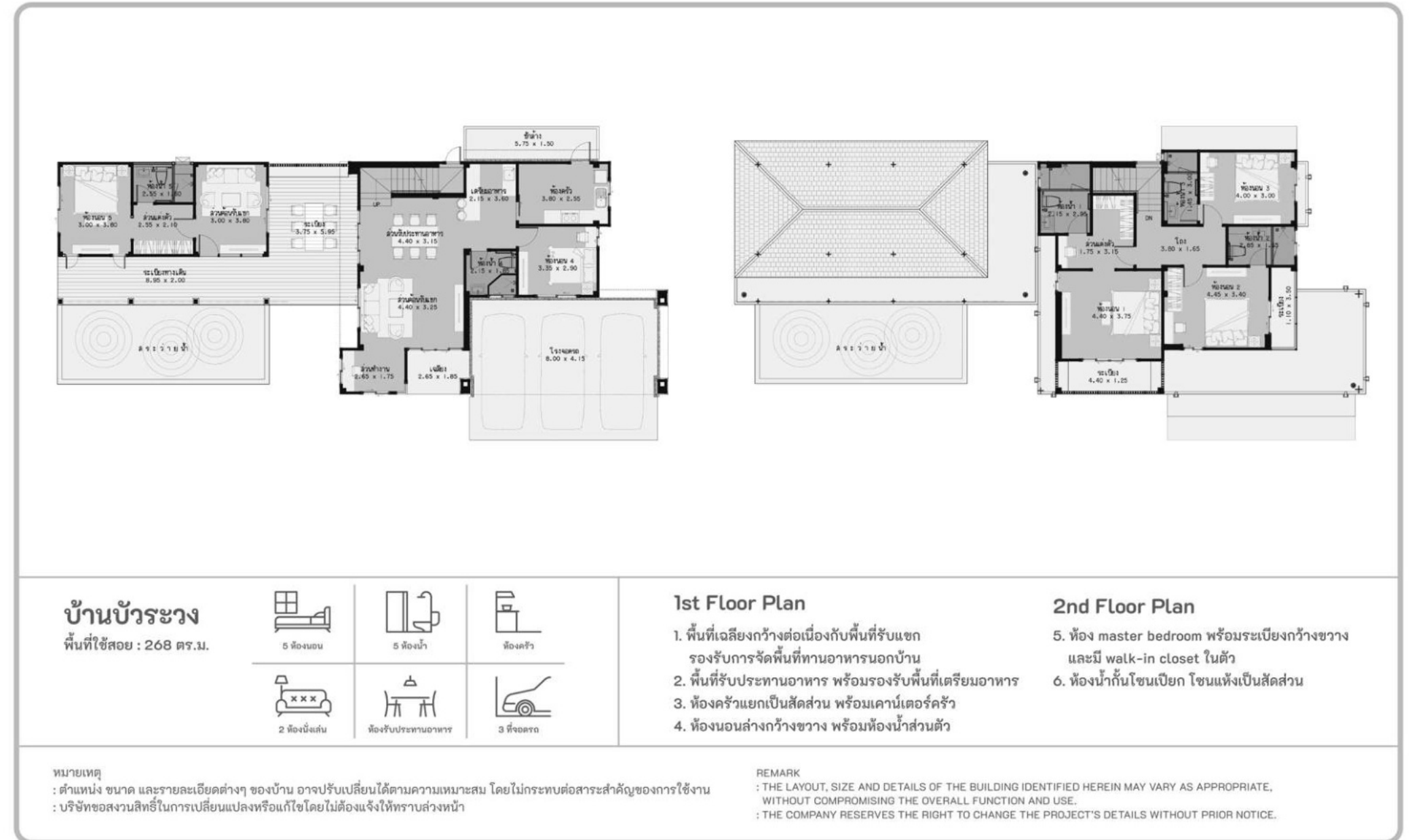

บ้านสะบันงา

4 ห้องนอน, 5 ห้องน้ำ, 3 ที่จอดรถ



SABANNGA

218 sq.m.



บ้านสะบันงา

พื้นที่ใช้สอย : 218 ตร.ม.

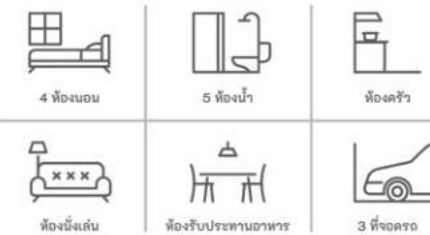

1st Floor Plan

1. ห้องนอนล่างพร้อมเตียงกว้าง รองรับการจัดมุ้งพักผ่อน
2. พื้นที่รับประทานอาหาร พร้อมรองรับพื้นที่เตรียมอาหาร
3. ห้องครัวแยกเป็นสัดส่วน พร้อมเคาน์เตอร์ครัว

2nd Floor Plan

4. ห้อง master bedroom พร้อมระเบียบกว้างขวาง และมี walk-in closet ในตัว
5. ห้องน้ำกันชื้นเปียก โชนแห้งเป็นสัดส่วน

หมายเหตุ
: ตำแหน่ง ขนาด และรายละเอียดต่างๆ ของบ้าน อาจปรับเปลี่ยนได้ตามความเหมาะสม โดยไม่กระทบต่อสาระสำคัญของการใช้งาน
: บริษัทขอสงวนสิทธิ์ในการเปลี่ยนแปลงหรือแก้ไขโดยไม่ต้องแจ้งให้ทราบล่วงหน้า

REMARK
: THE LAYOUT, SIZE AND DETAILS OF THE BUILDING IDENTIFIED HEREIN MAY VARY AS APPROPRIATE, WITHOUT COMPROMISING THE OVERALL FUNCTION AND USE.
: THE COMPANY RESERVES THE RIGHT TO CHANGE THE PROJECT'S DETAILS WITHOUT PRIOR NOTICE.

บ้านเอื้องคำ

4 ห้องนอน, 4 ห้องน้ำ, 2 ที่จอดรถ



AUEANGKHAM

186 sq.m.



บ้านเอื้องคำ

พื้นที่ใช้สอย : 186 ตร.ม.



1st Floor Plan

1. พื้นที่เฉลียงกว้างต่อเนื่องกับพื้นที่รับแขก
2. พื้นที่รับประทานอาหาร พร้อมรองรับพื้นที่เตรียมอาหาร
3. ห้องครัวแยกเป็นสัดส่วน พร้อมเคาน์เตอร์ครัว

2nd Floor Plan

4. ห้อง master bedroom พร้อมระเบียงกว้างขวาง และมี walk-in closet ในตัว
5. ห้องน้ำกันชื้นเปียก โชนแห้งเป็นสัดส่วน

หมายเหตุ : ตำแหน่ง ขนาด และรายละเอียดต่างๆ ของบ้าน อาจปรับเปลี่ยนได้ตามความเหมาะสม โดยไม่กระทบต่อสาระสำคัญของการใช้งาน : บริษัทของสงวนสิทธิ์ในการเปลี่ยนแปลงหรือแก้ไขโดยไม่ต้องแจ้งให้ทราบล่วงหน้า

REMARK : THE LAYOUT, SIZE AND DETAILS OF THE BUILDING IDENTIFIED HEREIN MAY VARY AS APPROPRIATE, WITHOUT COMPROMISING THE OVERALL FUNCTION AND USE. : THE COMPANY RESERVES THE RIGHT TO CHANGE THE PROJECT'S DETAILS WITHOUT PRIOR NOTICE.

บ้านบัวตอง

4 ห้องนอน, 4 ห้องน้ำ, 2 ที่จอดรถ



BUATONG

167 sq.m.



บ้านบัวตอง

พื้นที่ใช้สอย : 167 ตร.ม.



4 ห้องนอน



4 ห้องน้ำ



2 ที่จอดรถ



ห้องนั่งเล่น



ห้องรับประทานอาหาร



2 ที่จอดรถ

1st Floor Plan

1. พื้นที่เฉลียงกว้างต่อเนื่องกับพื้นที่รับแขก
2. พื้นที่รับประทานอาหาร เชื่อมโยงกับโถงกลางห้องรับแขก
3. ห้องครัวแยกเป็นสัดส่วน พร้อมเคาน์เตอร์ครัว

2nd Floor Plan

4. ห้อง master bedroom พร้อม walk-in closet
5. ห้องน้ำกันชื้นเปียก โชนแห้งเป็นสัดส่วน

หมายเหตุ

: ตำแหน่ง ขนาด และรายละเอียดต่างๆ ของบ้าน อาจปรับเปลี่ยนได้ตามความเหมาะสม โดยไม่กระทบต่อสาระสำคัญของการใช้งาน
: บริษัทขอสงวนสิทธิ์ในการเปลี่ยนแปลงหรือแก้ไขโดยไม่ต้องแจ้งให้ทราบล่วงหน้า

REMARK

: THE LAYOUT, SIZE AND DETAILS OF THE BUILDING IDENTIFIED HEREIN MAY VARY AS APPROPRIATE, WITHOUT COMPROMISING THE OVERALL FUNCTION AND USE.
: THE COMPANY RESERVES THE RIGHT TO CHANGE THE PROJECT'S DETAILS WITHOUT PRIOR NOTICE.

บ้านเกิดตะหวา

4 ห้องนอน, 4 ห้องน้ำ, 2 ที่จอดรถ



GEDTAWA

197 sq.m.

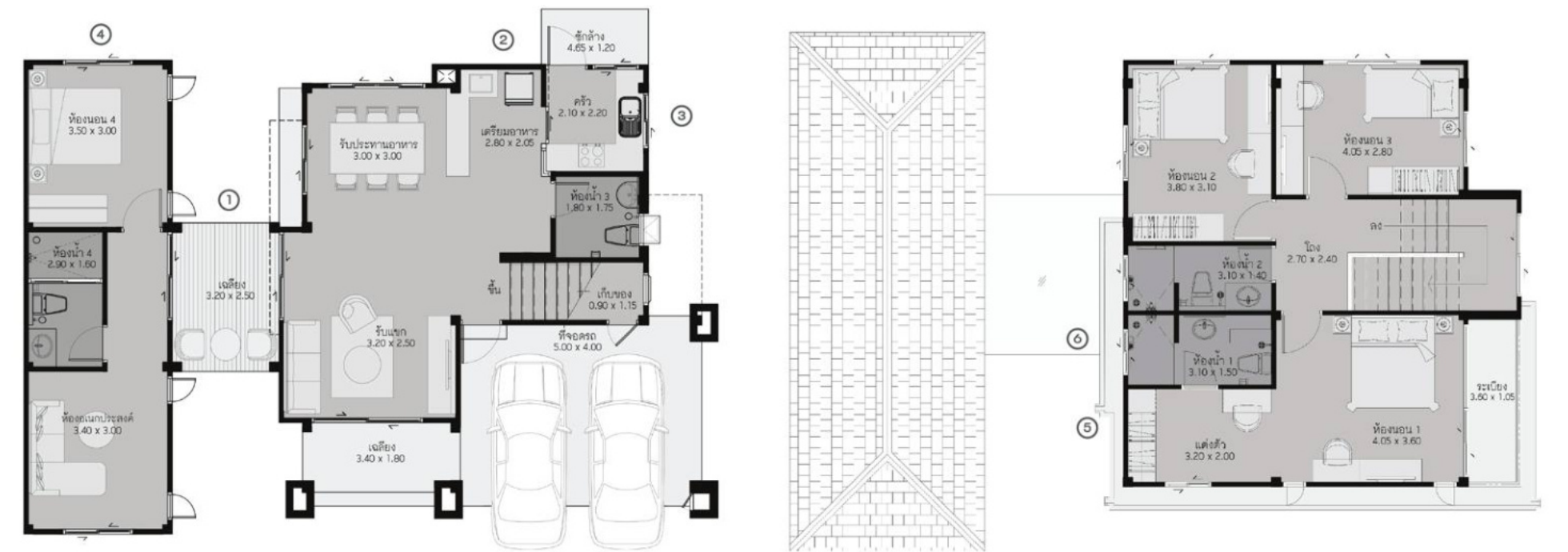

บ้านเกิดตะหวา

พื้นที่ใช้สอย : 197 ตร.ม.



1st Floor Plan

1. พื้นที่เฉลียงกว้างต่อเนื่องกับพื้นที่รับแขก รองรับการจัดพื้นที่ทานอาหารนอกบ้าน
2. พื้นที่รับประทานอาหาร พร้อมรองรับพื้นที่เตรียมอาหาร
3. ห้องครัวแยกเป็นสัดส่วน พร้อมเคาน์เตอร์ครัว
4. เรือนรับรอง 1 ห้องนอน 1 ห้องเนกประสงค์ พร้อมห้องน้ำในตัว

2nd Floor Plan

5. ห้อง Master bedroom พร้อมระเบียงกว้างขวาง และมี Walk-in closet ในตัว
6. ห้องน้ำกันชื้นเปียก โชนแห้งเป็นสัดส่วน

หมายเหตุ

: ตำแหน่ง ขนาด และรายละเอียดต่างๆ ของบ้าน อาจปรับเปลี่ยนได้ตามความเหมาะสม โดยไม่กระทบต่อสาระสำคัญของการใช้งาน
: บริษัทของงานสิทธิ์ในการเปลี่ยนแปลงหรือแก้ไขโดยไม่ต้องแจ้งให้ทราบล่วงหน้า

REMARK

: THE LAYOUT, SIZE AND DETAILS OF THE BUILDING IDENTIFIED HEREIN MAY VARY AS APPROPRIATE, WITHOUT COMPROMISING THE OVERALL FUNCTION AND USE.
: THE COMPANY RESERVES THE RIGHT TO CHANGE THE PROJECT'S DETAILS WITHOUT PRIOR NOTICE.



บ้านกาสะลอง

4 ห้องนอน, 3 ห้องน้ำ, 2 ที่จอดรถ



GASALONG

195 sq.m.



บ้านกาสะลอง

พื้นที่ใช้สอย : 195 ตร.ม.



1st Floor Plan

1. ห้องนอนล่างพร้อมเฉลียงกว้าง รองรับการจัดมพนักพอง
2. พื้นที่รับประทานอาหาร พร้อมรองรับพื้นที่เตรียมอาหาร
3. ห้องครัวแยกเป็นสัดส่วน พร้อมเคาน์เตอร์ครัว

2nd Floor Plan

4. ห้อง Master bedroom พร้อมระเบียงกว้างขวาง และมี Walk-in closet ในตัว
5. ห้องน่าน้ำโชนเปียก โชนแห้งเป็นสัดส่วน

หมายเหตุ

: ตำแหน่ง ขนาด และรายละเอียดต่างๆ ของบ้าน อาจปรับเปลี่ยนได้ตามความเหมาะสม โดยไม่กระทบต่อสาระสำคัญของการใช้งาน
: บริษัทขอสงวนสิทธิ์ในการเปลี่ยนแปลงหรือแก้ไขโดยไม่ต้องแจ้งให้ทราบล่วงหน้า

REMARK

: THE LAYOUT, SIZE AND DETAILS OF THE BUILDING IDENTIFIED HEREIN MAY VARY AS APPROPRIATE, WITHOUT COMPROMISING THE OVERALL FUNCTION AND USE.
: THE COMPANY RESERVES THE RIGHT TO CHANGE THE PROJECT'S DETAILS WITHOUT PRIOR NOTICE.



บ้านหอมนวน

3 ห้องนอน, 3 ห้องน้ำ, 2 ที่จอดรถ



HOMNUAN

153 sq.m.

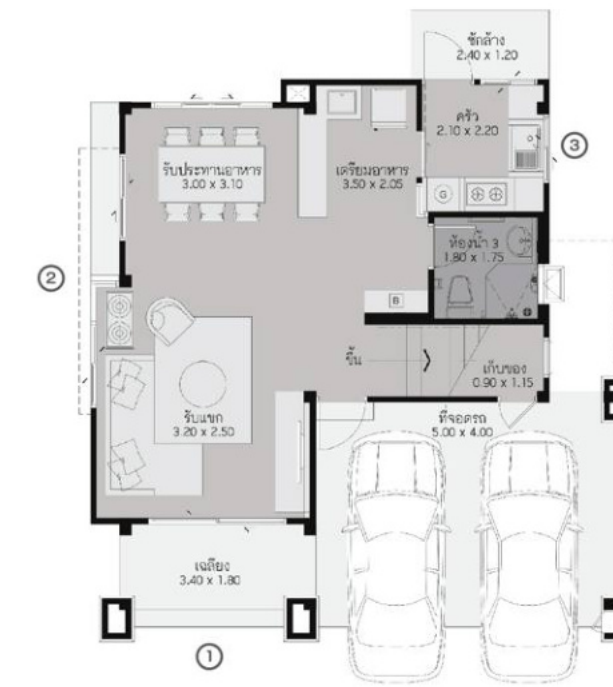

บ้านหอมนวน

พื้นที่ใช้สอย : 153 ตร.ม.



1st Floor Plan

1. พื้นที่เฉลียงกว้างต่อเนื่องกับพื้นที่รับแขก
2. พื้นที่รับประทานอาหาร พร้อมรองรับพื้นที่เตรียมอาหาร
3. ห้องครัวแยกเป็นสัดส่วน พร้อมเคาน์เตอร์ครัว

2nd Floor Plan

4. ห้อง Master bedroom พร้อมระเบียงกว้างขวาง และมี Walk-in closet ในตัว
5. ห้องนำกันโซนเปียก โซนแห้งเป็นสัดส่วน

หมายเหตุ

: ตำแหน่ง ขนาด และรายละเอียดต่างๆ ของบ้าน อาจปรับเปลี่ยนได้ตามความเหมาะสม โดยไม่กระทบต่อสาระสำคัญของการใช้งาน
: บริษัทขอสงวนสิทธิ์ในการเปลี่ยนแปลงหรือแก้ไขโดยไม่ต้องแจ้งให้ทราบล่วงหน้า

REMARK

: THE LAYOUT, SIZE AND DETAILS OF THE BUILDING IDENTIFIED HEREIN MAY VARY AS APPROPRIATE, WITHOUT COMPROMISING THE OVERALL FUNCTION AND USE.
: THE COMPANY RESERVES THE RIGHT TO CHANGE THE PROJECT'S DETAILS WITHOUT PRIOR NOTICE.



บ้านซอมพอ

3 ห้องนอน, 3 ห้องน้ำ, 2 ที่จอดรถ



SOMPOR

132 sq.m.

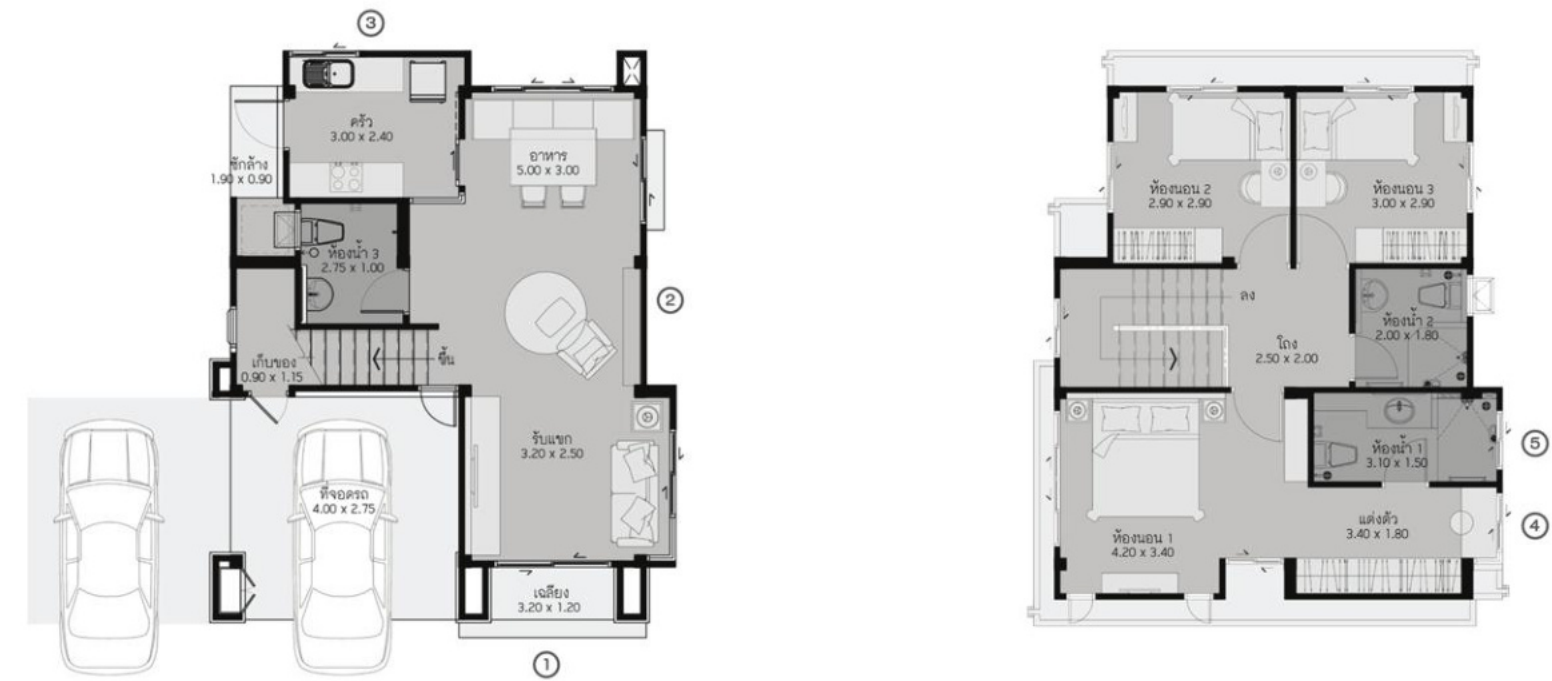

บ้านซอมพอ

พื้นที่ใช้สอย : 132 ตร.ม.



1st Floor Plan

1. พื้นที่เฉลียงกว้างต่อเนื่องกับพื้นที่รับแขก
2. พื้นที่รับประทานอาหาร เชื่อมโยงกับโถงกลางห้องรับแขก
3. ห้องครัวแยกเป็นสัดส่วน พร้อมเคาน์เตอร์ครัว

2nd Floor Plan

4. ห้อง master bedroom พร้อม walk-in closet
5. ห้องน้ำกั้นโซนเปียก โชนแห้งเป็นสัดส่วน

หมายเหตุ

: ตำแหน่ง ขนาด และรายละเอียดต่างๆ ของบ้าน อาจปรับเปลี่ยนได้ตามความเหมาะสม โดยไม่กระทบต่อสาระสำคัญของการใช้งาน
: บริษัทของสงวนสิทธิ์ในการเปลี่ยนแปลงหรือแก้ไขโดยไม่ต้องแจ้งให้ทราบล่วงหน้า

REMARK

: THE LAYOUT, SIZE AND DETAILS OF THE BUILDING IDENTIFIED HEREIN MAY VARY AS APPROPRIATE, WITHOUT COMPROMISING THE OVERALL FUNCTION AND USE.
: THE COMPANY RESERVES THE RIGHT TO CHANGE THE PROJECT'S DETAILS WITHOUT PRIOR NOTICE.



Comfort Air

บ้านหายใจสบาย...ปลอดฝุ่น



สามารถกรองฝุ่น PM 2.5 ได้สูงถึง 99.6%*



อากาศบริสุทธิ์เข้าสู่บ้าน

เติมอากาศใหม่ที่บริสุทธิ์จากภายนอกสู่ตัวบ้าน ช่วยเพิ่มปริมาณออกซิเจนที่จำเป็นต่อร่างกาย และช่วยดันอากาศเก่าออกจากตัวบ้านภายใน 1 ชม.

แผ่นกรองประสิทธิภาพสูง

- ปกป้องกว่า 2 ชั้น สามารถกรองฝุ่น PM 2.5 ได้สูงถึง 99.6%
- แผ่นกรองชั้นต้นกรองฝุ่นขนาดใหญ่ และ แมลง
- แผ่นกรอง HEPA ช่วยกรองฝุ่นขนาดเล็ก, ละอองเกสรดอกไม้ และไรฝุ่น

รีโมทคอนโทรลอัจฉริยะ

- ตรวจสอบคุณภาพอากาศ PM2.5, Co2, อุณหภูมิและความชื้น
- โหมดการทำงานอัตโนมัติสามารถปรับความแรงลมให้เป็นไปตามคุณภาพอากาศภายในบ้านโดยอัตโนมัติ
- ในหนึ่งวันสามารถตั้งเวลาได้ 4 ช่วงเวลา

Security System

ระบบสัญญาณกันขโมย



คีย์สวิตช์

- วัสดุทำด้วย Stainless steel ไม่เกิดสนิม
- มีหลอด LED แสดงผลของสถานะของระบบ
- มีระบบ Tamper ป้องกันการจัด



ตรวจจับความเคลื่อนไหว

- ตรวจจับความเคลื่อนไหวรัศมีตรวจจับ 12 เมตร
- ไม่จับสุนัข (น้ำหนักไม่ถึง 25 กิโลกรัม)
- ระบบตรวจจับ 2 รูปแบบ คือ Passive Infrared และ Microwave ทำงานร่วมกับหน่วยประมวลผล



Siren with Strobe Light

- แจ้งเหตุเพื่อขอความช่วยเหลือโดยส่งสัญญาณเสียงและแสงพร้อมกัน
- ความดังประมาณ 120 db
- มีแสงออกมาลักษณะเดียวกับไฟแฟลช



แจ้งเตือนไปโทรศัพท์มือถือ



เครื่องควบคุม

- ตู้ควบคุมระบบป้องกันการบุกรุก แบ่งพื้นที่เป็น 8 โซน
- ระบบเปิด ปิดระบบได้ 2 แบบ คือด้วยระบบกุญแจ และรหัสผ่าน
- แจ้งเตือนผ่าน Application แบบฟรีผ่านโทรศัพท์สมาร์ทโฟน และแจ้งเตือนไปยังมือถือ ด้วระบบอินเทอร์เน็ต



แป้นควบคุม

- แสดงการทำงานทุกพาร์ทิชันพร้อมกัน
- มีปุ่มมมูสุดตั้งค่าได้ 5 ปุ่ม
- มีปุ่มแจ้งเหตุฉุกเฉินสำหรับอัคคีภัย, ขอความช่วยเหลือ และแจ้งเหตุบุกรุก

Smart Plug

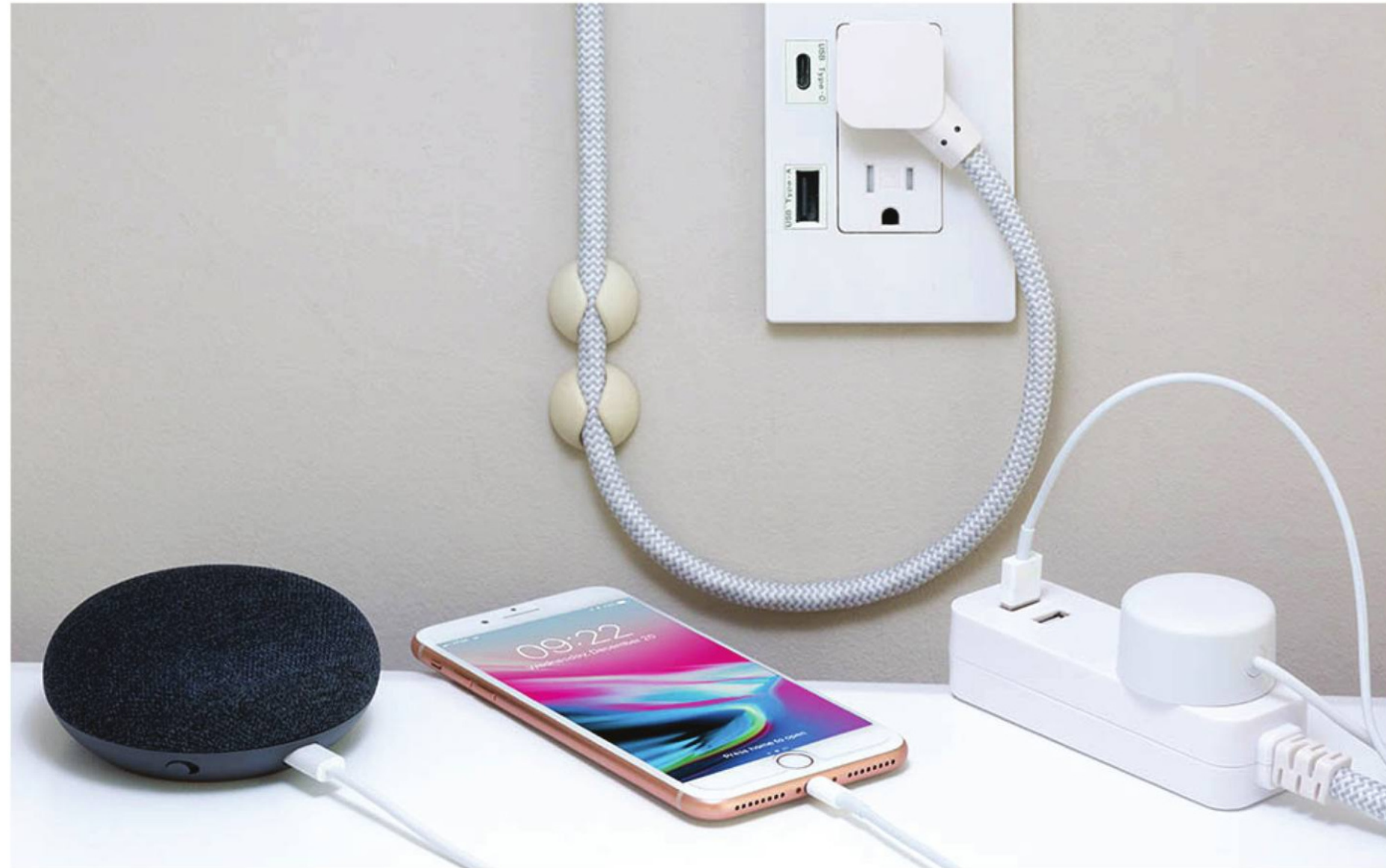

สิ่งเล็กๆ ที่สำคัญ บอกเลยว่าคุณต้องได้ใช้

เราคิดถึงการใช้งานเป็นสิ่งสำคัญเราจึงเพิ่มปลั๊ก USB เข้าไปในอุปกรณ์พื้นฐานสำหรับทุกแบบบ้าน
แค่เสียบปลั๊กก็ชาร์จอุปกรณ์ต่างๆ ที่รองรับได้ ด้วยการปล่อยพลังงาน 1 W
ซึ่งรองรับอุปกรณ์ส่วนใหญ่ที่มีในท้องตลาดตอนนี้

Material Specification.



วางระบบกำจัดปลวก



กระเบื้องหลังคา CPAC

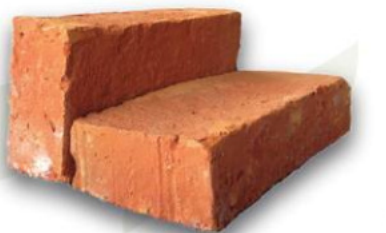

ก่อผนังด้วยอิฐมอดู



พื้นไม้ Laminate



โครงสร้างหลังคาสำเร็จรูป SCG



สุขภัณฑ์ระดับโลก
จาก KOHLER



HABITAT
wongwaen - sankamphaeng

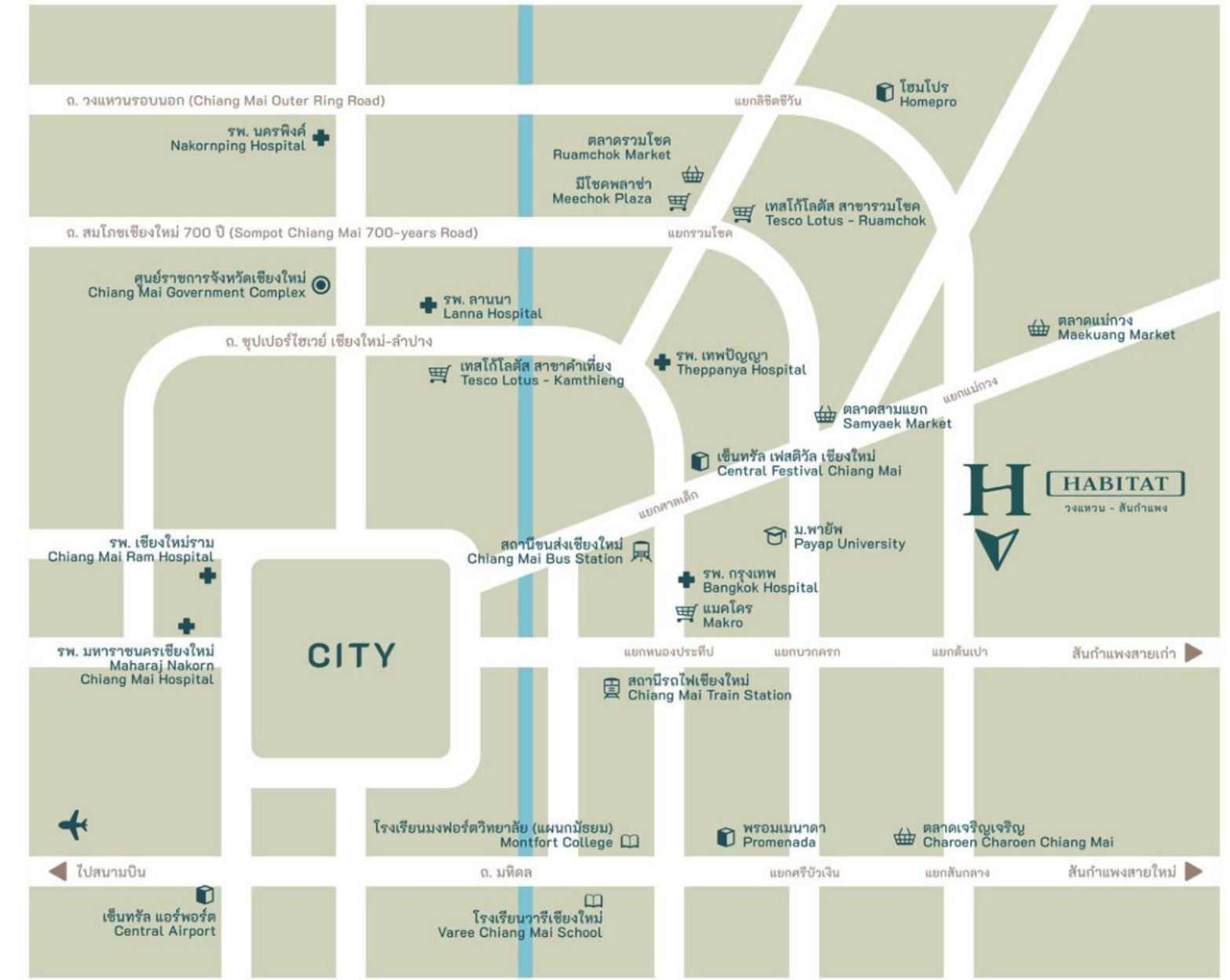

Location Distance.

เส้นทางใกล้เคียง

เส้นทางการเดินทางระหว่างโครงการจากถนนวงแหวนรอบนอกสามารถเชื่อมโยงได้ง่ายและแสนสะดวก ผ่านถนนเส้นตัดผ่านรอบเมืองหลายจุดที่เข้าถึงจุดหมายได้ทุกมุมเมือง

- | | | | |
|--------|---------------------------------------------------------|--------|-------------------------------------------------------|
| 2 km. | ตลาดท่ารั้ว Tarua Market | 10 km. | รพ. กรุงเทพ เชียงใหม่ Bangkok Hospital Chiang Mai |
| 10 km. | มหาวิทยาลัยพายัพ Payap University | 12 km. | โรงเรียนมงฟอร์ตวิทยาลัย (แผนกมัธยม) Montford College |
| 10 km. | พารามอเตอร์ Promenada | 18 km. | ท่าอากาศยานเชียงใหม่ Chiang Mai International Airport |
| 10 km. | บิ๊กซี เอ็กซ์ตรา Big C Extra | | |
| 10 km. | เซ็นทรัล เฟสติวัล เชียงใหม่ Central Festival Chiang Mai | | |



อรรถิริน